PROJETO DE ARTESANATO NO EMAUS

O projeto Artesanato na UNIDADE EMAÚS está sendo desenvolvido com vistas a oportunizar aos moradores através do trabalho artesanal o desenvolvimento de suas habilidades manuais para que possa explorar e expandir sua criatividade e consequentemente despertar para o exercício de novos trabalhos artesanais. São os seguintes objetivos específicos:

- Desenvolver o gosto pelas atividades a fim de que possam se inspirar para o exercício de novos trabalhos artesanais
- Desenvolver a atenção, concentração e coordenação motora fina;
- Promover a socialização e
- Promover o espírito cooperativo incentivando-o através da troca de materiais, durante a realização das tarefas;

FINALIDADE

Quando o assunto é desenvolver atividade lúdica, muito se fala sobre alternativas que possam auxiliar esse público. Assim surgiu a ideia do artesanato como uma das ferramentas que mais beneficiam no desenvolvimento da pessoa. A Concentração, disciplina e criatividade são algumas das consequências desse aprimoramento do lado artístico dos envolvidos, auxiliando no seu desenvolvimento cognitivo e na coordenação motora.
A imaginação é uma das coisas mais aproveitadas junto a esse público. Por meio de desenhos ou até mesmo rabiscos com lápis de cor eles começam a transpor aquilo que vem de dentro deles passam a colocar suas emoções no papel.

NOSSO DESAFIO

Além das qualidades já citadas, o artesanato também trabalha o lado psicomotor do adulto incapaz, tornando-se uma terapia. A psicóloga Viviane do Emaus afirma que o trabalho artesanal também ajuda na aceitação da pessoa atendida , de forma

que ela passe a ter confiança em si mesma. “Existem pessoas que não se acham capazes de fazer uma determinada coisa, muitas vezes já desistem logo na primeira vez por achar que não vão conseguir. E no artesanato isso não é diferente. Então, o primeiro objetivo é mostrar pra ela que ela é capaz sim. Isso vai trabalhando a autoestima, a socialização dos envolvidos, além da concentração.”

Quanto à preparação da aula, Rita, professora de artes, conta que toma cuidado com a elaboração dos trabalhos. Ela pesquisa na internet e em revistas de artesanatos, atividades que sejam condizentes com a capacidade motora dos moradores, os quais possuem deficiência intelectual, dificultando a inserção dos mesmos. Desta feita, com paciência ela transmita atividades de pintura em papel, joguinhos de forma artesanal, tais como: jogo memória e para ela a utilização de materiais recicláveis, é bastante utilizada, por ser de fácil acesso e com criatividade vai transformando material de sucata em belos trabalhos, transmitindo ainda a importância da conscientização da reutilização das coisas.

ENVOLVIMENTO DA COMUNIDADE

Pessoas da Comunidade também participam das ações, doando artesanato ao EMAÚS. Essa ideia partiu de alguns voluntários, os quais com material adquirido pela ONG fazem belos trabalhos, os quais são vendidos e renda vai na sua totalidade para a entidade, a qual adquire mais materiais para serem utilizados em prol das ações desenvolvidos junto a esse público alvo. È a comunidade unida com a ONG em prol dos usuários atendidos na Residência Inclusiva.

UNIDADE DE ACOLHIMENTO PARA PESSOAS COM DEFICIÊNCIA “CAMINHO DE EMAÚS”

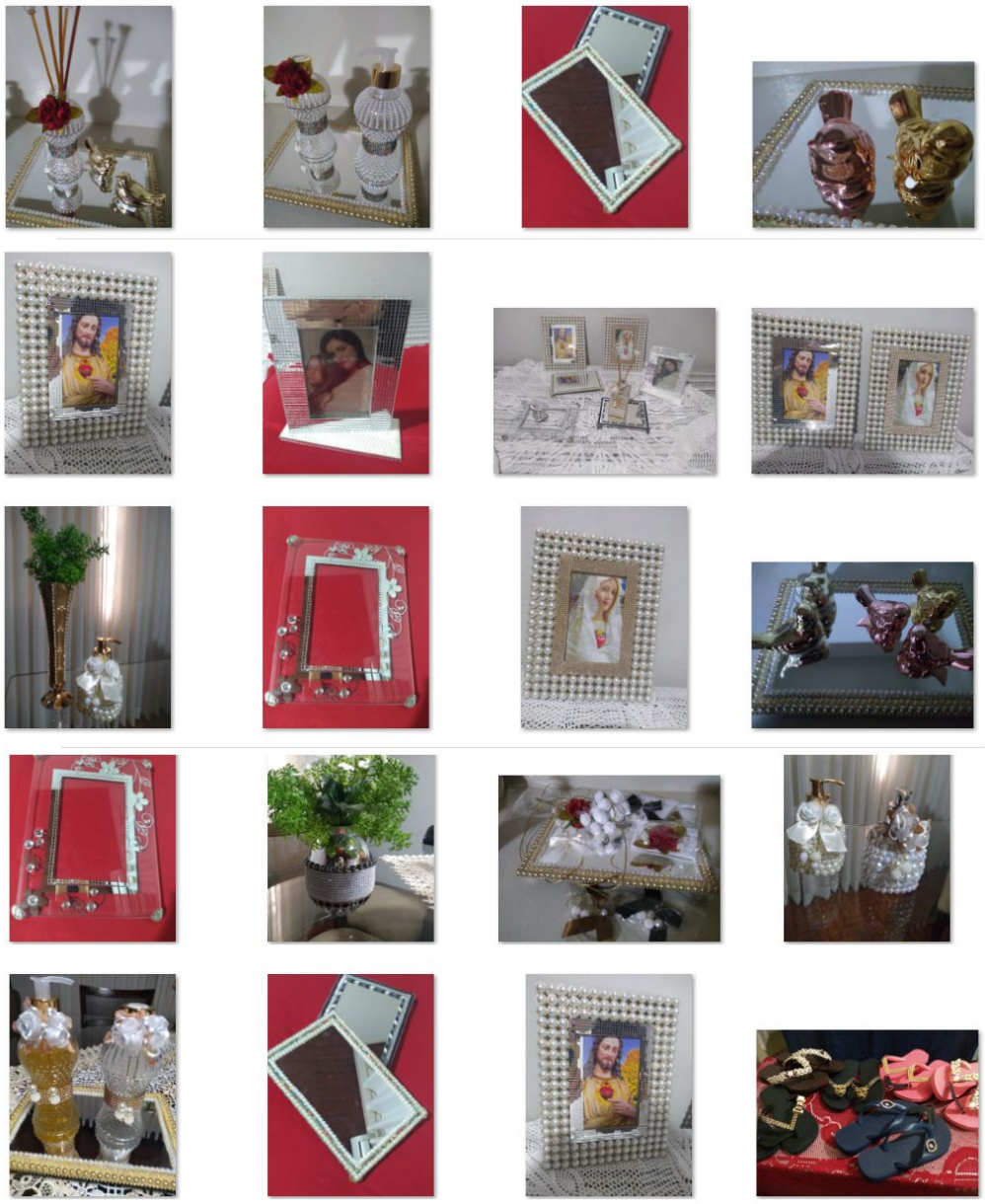

Avenida Goiás, nº 409 - Telefone (67)35791219- CEP: 79590-000 – SELVÍRIA/MS
E-mail: selviriacaminhodeemaus@hotmail.com - Site: www.unidadecaminhodeemaus.org.br

UNIDADE DE ACOLHIMENTO PARA PESSOAS COM DEFICIÊNCIA “CAMINHO DE EMAÚS”

ELIZABETH VAGAES
ASSISTENTE SOCIAL

Avenida Goiás, nº 409 - Telefone (67)35791219- CEP: 79590-000 – SELVÍRIA/MS
E-mail: selviriacaminhodeemaus@hotmail.com - Site: www.unidadecaminhodeemaus.org.br